

Тип пособия «Ранние сроки беременности»

Вход в Прямые выплаты

Для создания электронного пакета документа в ФСС для выплаты пособия нужно:

Открыть пункт меню «Кадры» и выбрать «Прямые выплаты из ФСС».



Рисунок 1 – Вход в Прямые выплаты

Создание нового Заявления

Открыть пункт «Заявление» и выбрать «Новое заявление»

Примечание: На каждый страховой случай создается отдельное заявление (в том числе в случае перерасчета, корректировки).

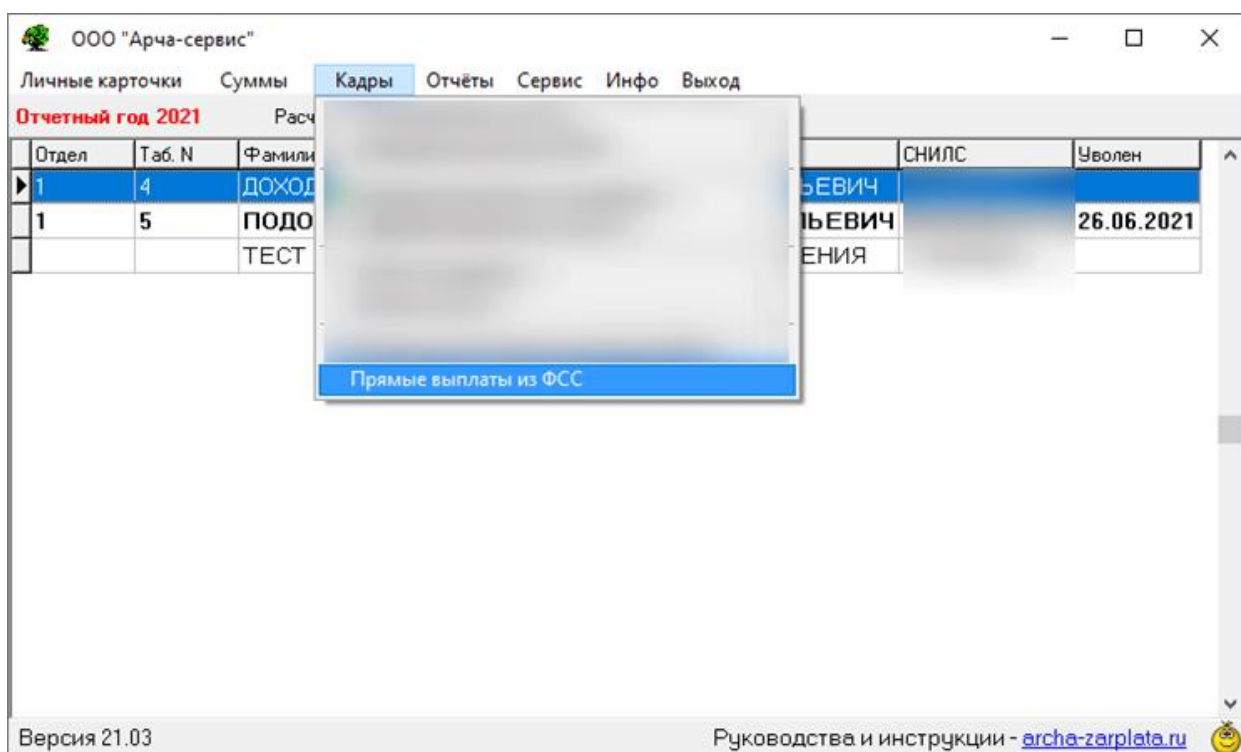

Рисунок 2 – Формирование нового Заявления

Заполнение Основных сведений

На вкладке «Основные сведения» заполнить первичные данные:

«Дата» – считывается с системы компьютера;

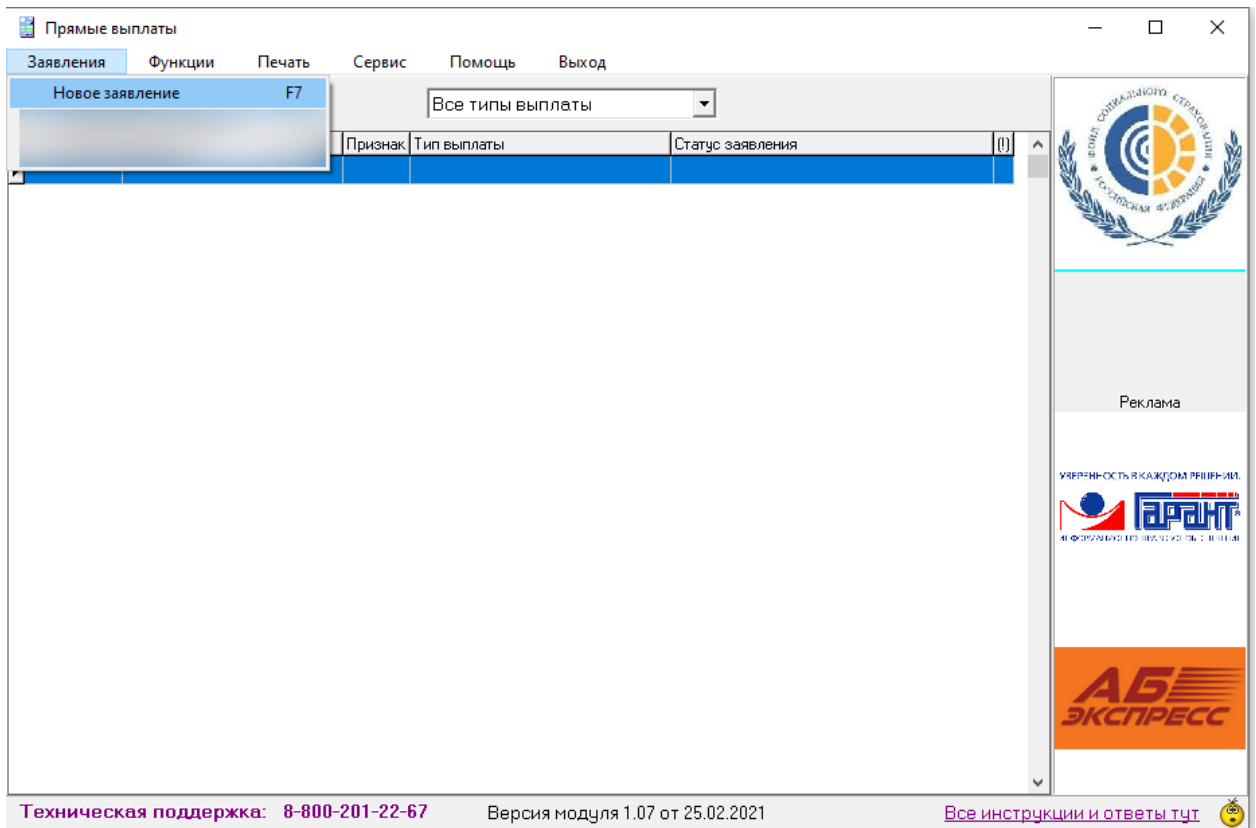
«Ф.И.О» - выбрать ФИО сотрудника из списка;

«СНИЛС» - подгружается автоматически из личной карточки выбранного сотрудника;

«Вид пособия» – выбрать из списка «Ранние сроки беременности»

«Способ выплаты» - выбрать способ выплаты «банковский счёт (карта МИР)» или «банковский счёт (расчётный счёт)»

The screenshot shows a web application window titled "Заявление" (Statement). The "Основные сведения" (Basic Information) tab is active. The form contains the following fields and values:

- Дата: 04.03.2021
- Ф. И. О.: ТЕСТ ОТПРАВКИ ЗАЯВЛЕНИЯ
- СНИЛС: [blurred]
- Тип информации: Первичная информация
- Вид пособия: Ранние сроки беременности
- Способ выплаты: банковский счет (карта МИР)

At the bottom of the form, there are three buttons: "Проверка" (Check), "Далее" (Next) with a right arrow, and "Выход" (Exit) with a green checkmark.

Рисунок 3 – Основные сведения

Заполнение Реквизитов для выплаты

Если выбрали способ выплаты «банковский счёт (карта МИР)», укажите номер карты МИР, указанный на пластиковой карте. Пример номера карты указан на Рисунке 4.



Рисунок 4 – Карта МИР

Перейдите на вкладку «Реквизиты для выплаты», нажмите на поле, которое нужно отредактировать (строка должны быть синим цветом). Затем нажмите на кнопку «Редактировать».



Рисунок 5 – Редактирование поля ввода номера карты

Введите номер карты без пробелов, цифры слитно.

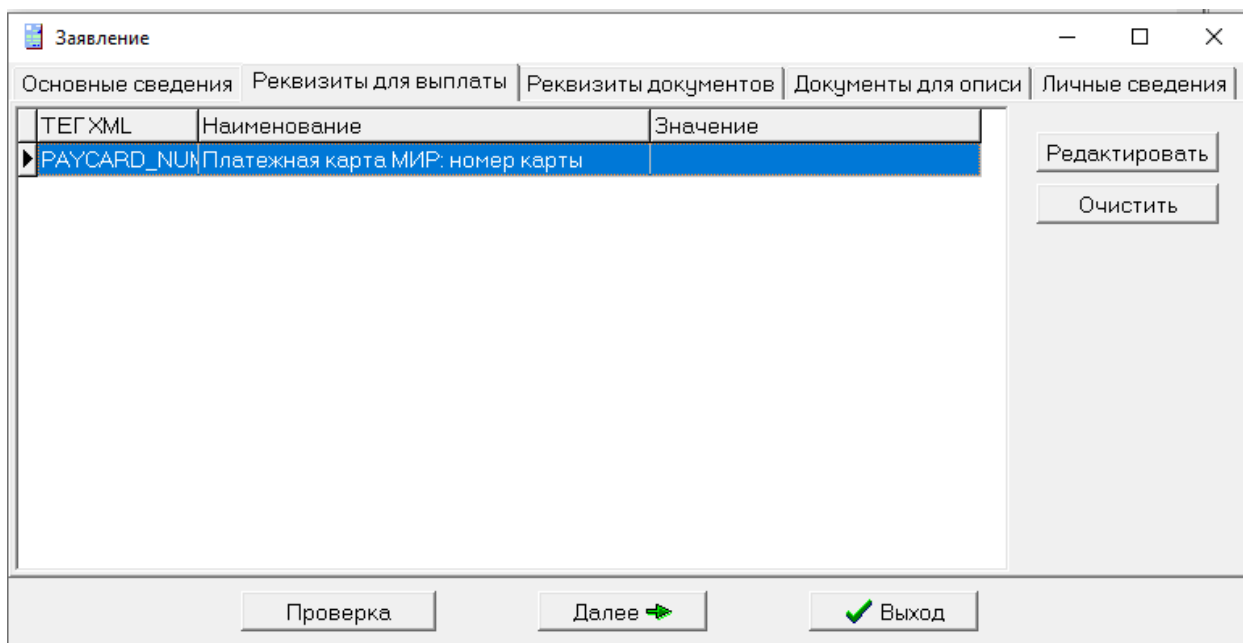

Рисунок 6 – Ввод номера карты

Если выбрали способ выплаты «банковский счёт (расчётный счёт)», заполните банковские реквизиты любой банковской карты сотрудника.

Перейдите на вкладку «Реквизиты для выплаты», нажмите на поле, которое нужно отредактировать (строка должны быть синим цветом). Затем нажмите на кнопку «Редактировать».

| ТЕГ XML | Наименование | Значение |
|-----------|--------------------|----------|
| ACCOUNT_B | БИК | |
| ACCOUNT_N | Наименование банка | |
| ACCOUNT | Номер счета | |

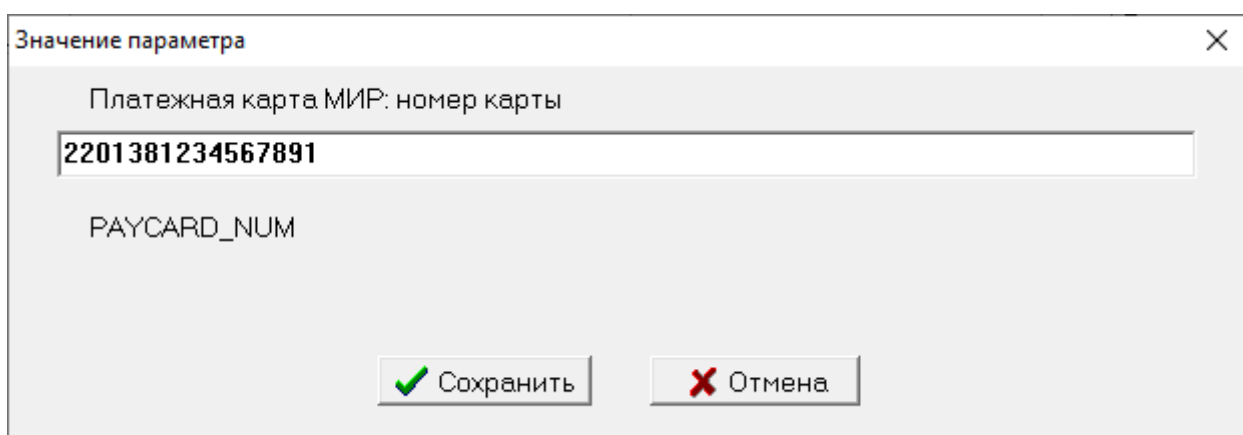
Buttons: Проверка, Далее →, ✓ Выход, Редактировать, Очистить

Рисунок 7 – Банковские реквизиты

Заполнение Реквизитов документов

Перейдите на вкладку «Реквизиты документов». Введите дату выдачу справки и номер. Если номера нет, введите в поле «Справка о постановке на учет в медицинских учреждениях в ранние сроки беременности: Номер» - «Номера нет».

| ТЕГ XML | Наименование | Значение |
|---------------|---|------------|
| REF_12WEEK_NO | Справка о постановке на учет в медицинских учреждениях в ранние сроки беременности: Номер | номера нет |
| REF_12WEEK_DT | Справка о постановке на учет в медицинских учреждениях в ранние сроки беременности: Дата выдачи | 2020-10-06 |

Рисунок 8 – Реквизиты документов

Отправка сведений в ФСС в бумажном виде

Для отправки перечня документов в бумажном виде в ФСС для выплаты пособия:

- Открыть «Печать» и распечатать Заявление, Реестр и Описание.

Проверить документы, необходимые в перечне по описи.

Можно сдавать перечень документов в ФСС.



Рисунок 9 – Печать документов

Отправка сведений в ФСС в электронном виде

Для отправки перечня документов в электронном виде в ФСС для выплаты пособия:

- Выбрать заявление, которое нужно отправить. (Строка должна быть синего цвета)
- Открыть «Функции» и выбрать «Отправить в ФСС»

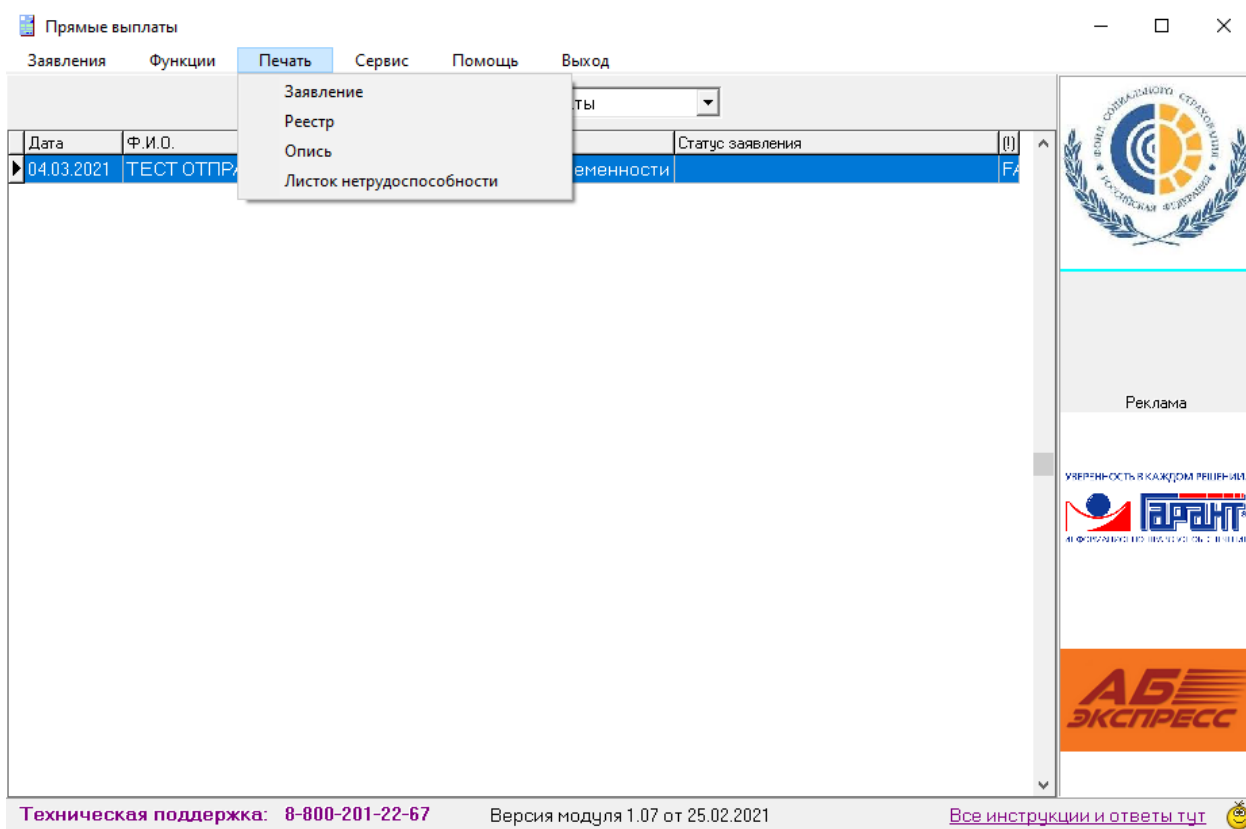

Рисунок 10 – Отправка сведений в ФСС

Сообщение об отправке сведений

После отправки сведений в ФСС выйдут информационное окно об успешной отправке.

Нажмите ОК.

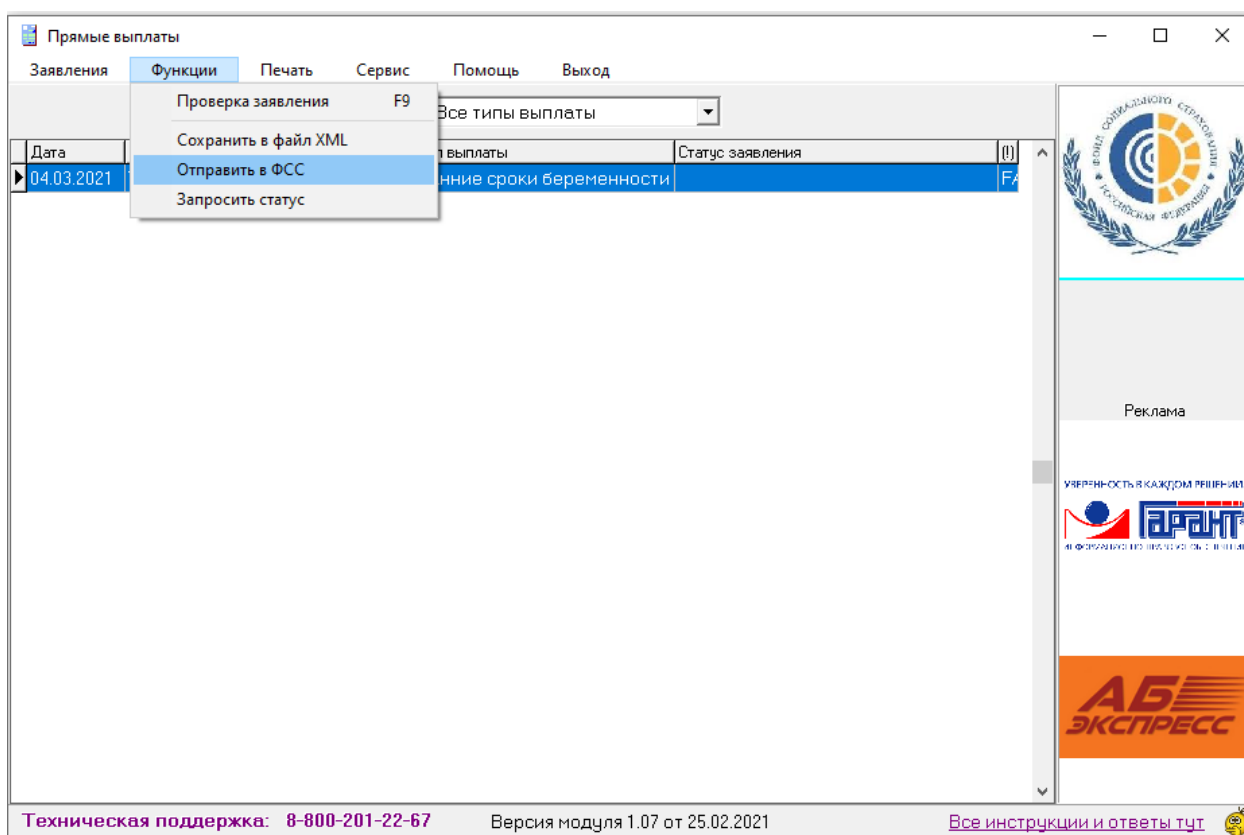

Рисунок 11 – Уведомление

Проверка статуса отправленных сведений в ФСС

После отправки начинается процесс обработки отправленных сведений, состоящий из 5 этапов и на каждом этапе можно посмотреть статус прохождения сведений с помощью реализованной функции в программе Арча «Запроса статуса».

Для того, чтобы узнать на каком этапе находятся отправленные сведения в ФСС нужно:

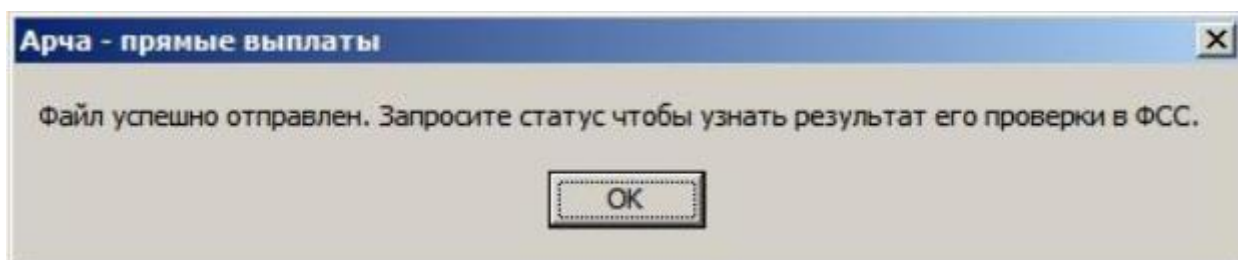
- Открыть «Функции» и выбрать «Запросить статус».



Рисунок 12 – Запрос статуса

Пример ответа от ФСС без ошибок

Статус «Успешно» по всем 5 этапам означает, что заявление передали на ознакомление сотруднику ФСС:

1. Получен;
2. ЭЦП проверена;
3. Форматный контроль пройден;
4. Логический контроль пройден;
5. Передано на рассмотрение.

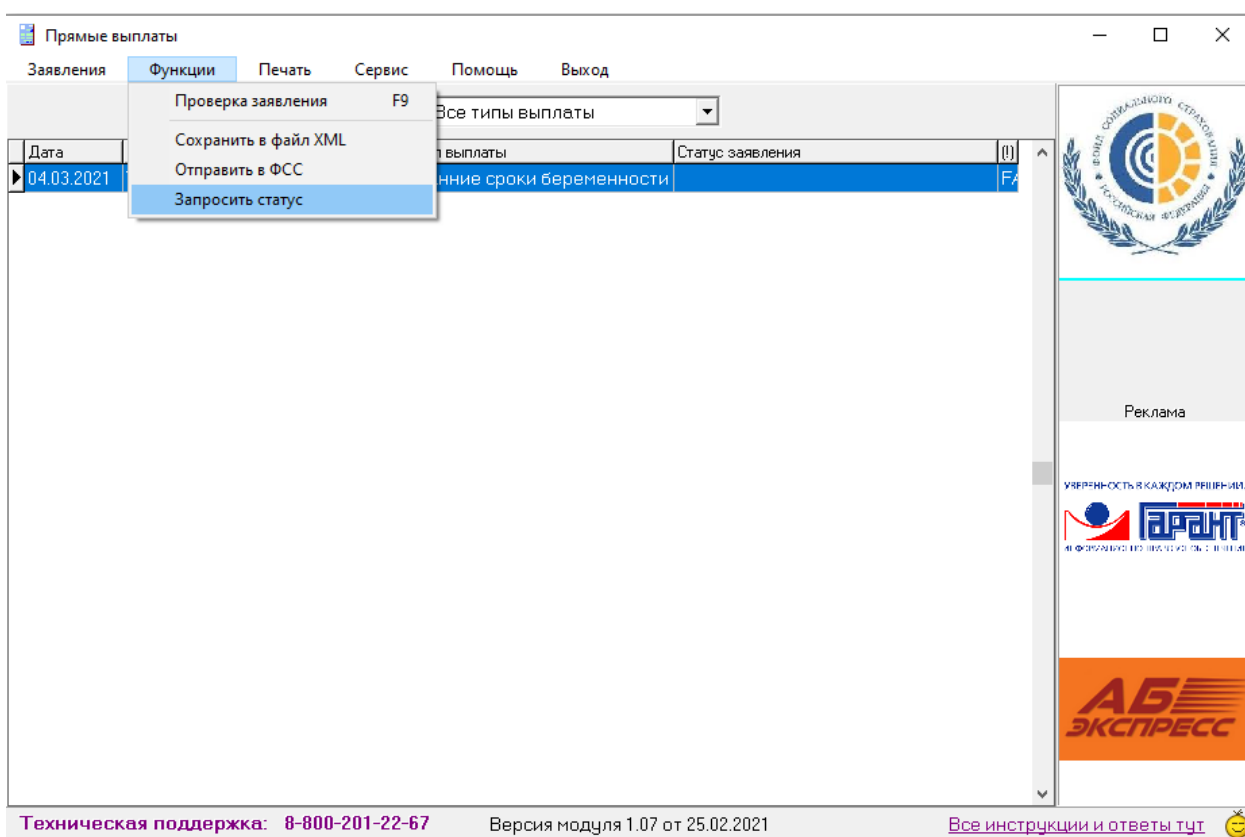
Файл 2020-1217-16507-57-6613304526 (E_6613304526_2020_12_17_01.esl)

| Стадия обработки | Статус | Дата | Код ошибки | Описание ошибки |
|-------------------------------------|---|---------------------|------------|--|
| 1. Получение файла | Успешно  | 17.12.2020 16:50:13 | | |
| 2. Расшифровка файла и проверка ЭЦП | Успешно  | 17.12.2020 16:50:17 | | |
| 3. Форматный контроль | Успешно  | 17.12.2020 16:50:18 | | |
| 4. Логический контроль | Успешно  | 17.12.2020 16:50:21 | | XML-файл с отчетом успешно прошел контроль и отправлен на рассмотрение |
| 5. Формирование квитанции | Успешно  | 17.12.2020 16:50:24 | | |

Рисунок 13 – Пример ответа без ошибки

Пример ответа от ФСС с ошибкой

Ошибка на любом этапе означает, что сведения не приняты и требуют исправлений и повторной отправки этого же заявления, но с исправленными данными.

Файл 2020-1217-16597-84-6613304526 (E_6613304526_2020_12_17_01.esl)

| Стадия обработки | Статус | Дата | Код ошибки | Описание ошибки | Действие |
|-------------------------------------|---------|---------------------|------------|-----------------|----------|
| 1. Получение файла | Успешно | 17.12.2020 16:59:11 | | | |
| 2. Расшифровка файла и проверка ЭЦП | Успешно | 17.12.2020 16:59:14 | | | |
| 3. Форматный контроль | Успешно | 17.12.2020 16:59:16 | | | |
| 4. Логический контроль | Ошибка | 17.12.2020 16:59:18 | -508 | | |

УВЕДОМЛЕНИЕ ОБ ОБРАБОТКЕ ЭЛЕКТРОННОГО РЕЕСТРА

| | |
|------------------------|--|
| СТРАХОВАТЕЛЬ | |
| Регистрационный номер: | |
| Наименование: | ОБЩЕСТВО С ОГРАНИЧЕННОЙ ОТВЕТСТВЕННОСТЬЮ "АРЧА-СЕРВИС" |
| ИНН: | 6673172124 |
| КПП: | 667101001 |

| | |
|--|--|
| РЕЕСТР | |
| Идентификационный номер: 2020-1217-16597-84-6613304526 | |
| Дата и время загрузки: | 17.12.2020 16:59 |
| СТАТУС: | Найдены ошибки при логической проверке |

| ПЕРЕЧЕНЬ ОШИБОК | |
|------------------------|--|
| № строки | Сообщение об ошибке |
| 1 | ERR_162(ФЛ)Неверное значение поля "Пол" для данного типа пособия |

Рисунок 14 – Пример ответа с ошибкой